

Gåtureer rundt Reistadlia

Stinettverket tar utgangspunkt i Kartverkets stier,
Rundt Reistadlia er sti-nettverket komplettert.

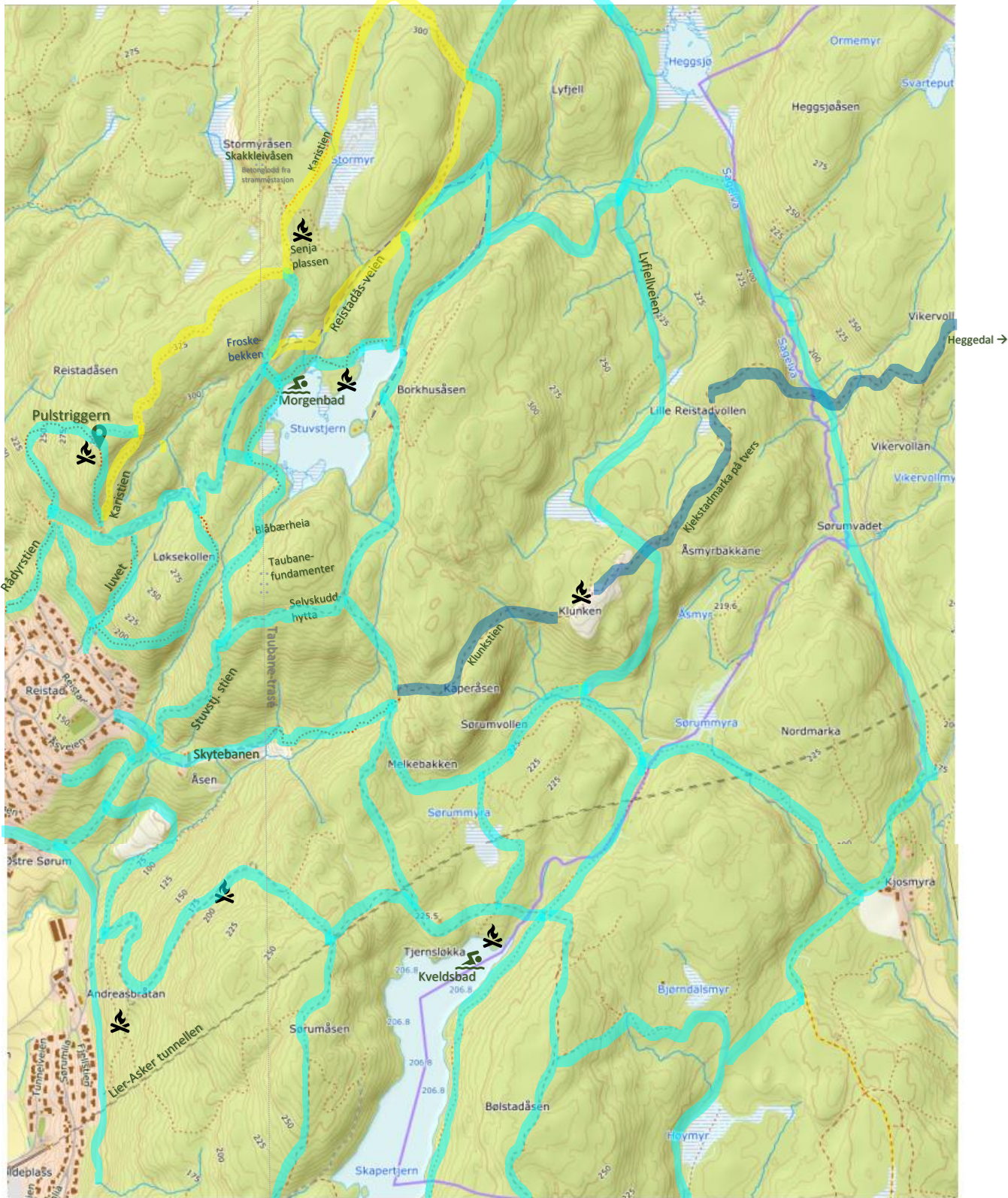

Senterposisjon: 236970.92, 6636320.52
Koordinatsystem: EPSG:25833
Utskriftsdato: 12.03.2024



Er du ikke kjent?

Start med å gå tur/retur gapahuken på Pulstriggern (skriv deg inn i boka).

Test bålplassene (når det er lov).

Utforsk Karistien (gul merking) og stiene rundt Stuvstjern. Ta et kveldsbad i Skapertjern.

Gå fra Tjernsløkka via Sørumsåsen – Andreasbråten – Jernbanelinja og hjem.

For viderekommende: Ta toget til Heggedal – gå hjem Kjekstadmarka på tvers.

Sykkelkart Kjekstadmarka vest

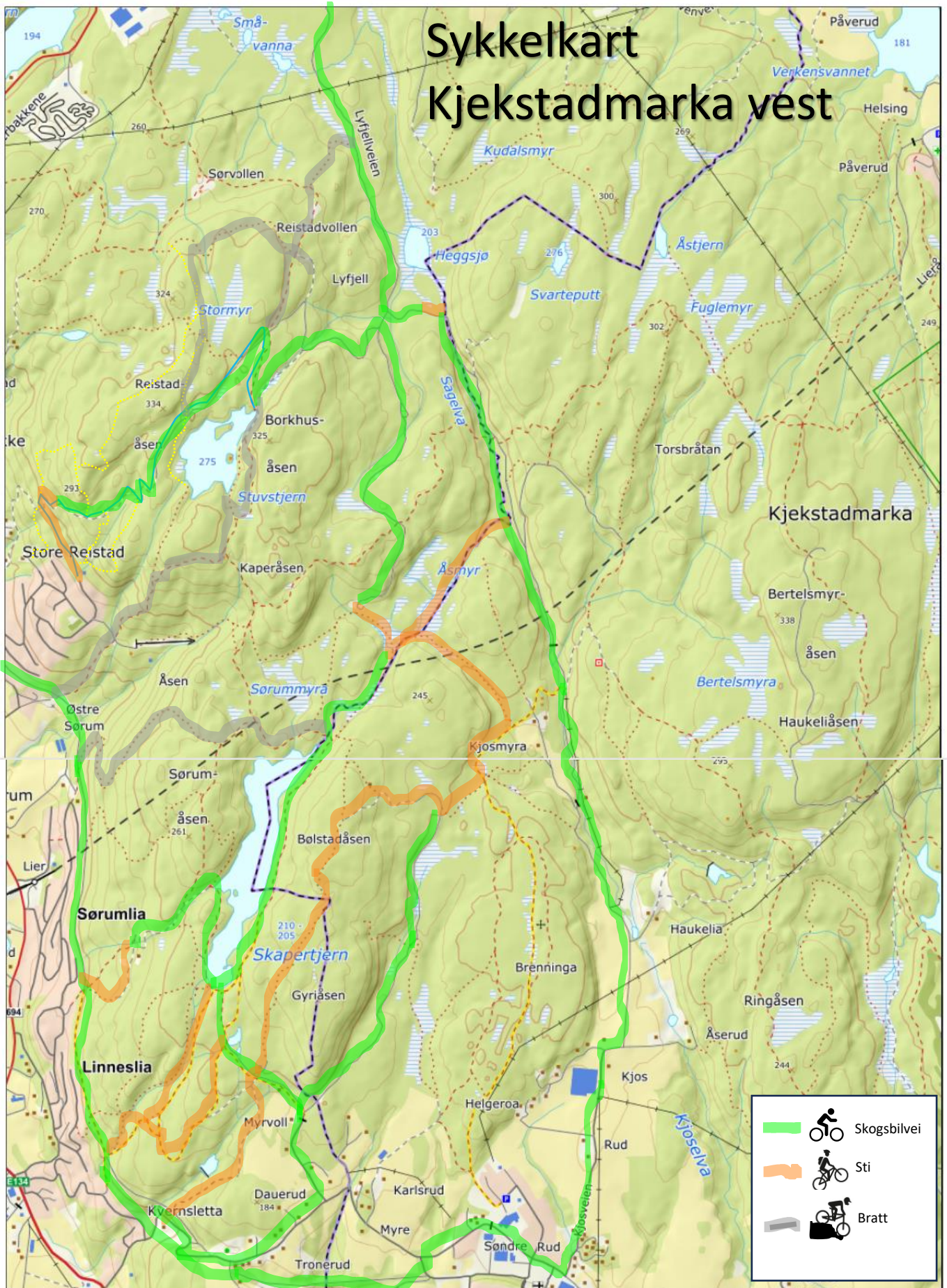

Flere sykkelturner:

- Gamle Drammensbanen til Slemmestad eller til Drammen.
- Lierbanen til Sylling

0 200 400 600 800m